



Bu tutanağı elle doldurmak yerine, **Mobil Kaza Tutanağı** uygulamasını kullanarak **ÇOK DAHA KOLAY ve HIZLI** bir şekilde doldurabilirsiniz.

Yandaki karekodu okutarak **Mobil Kaza Tutanağını** hemen indirin, trafikte beklemeyin!



BU TUTANAK, YALNIZ MADDİ HASARLA SONUÇLANAN KAZALARDAN SONRA, KAZAYA KARIŞAN DİĞER SÜRÜCÜ VEYA SÜRÜCÜLERLE KAZANIN OLUŞ ŞEKLİNİN TUTANAK İLE TESPİTİNDE ANLAŞTIĞINIZ TAKDİRDE DOLDURULACAKTIR.

DİKKAT! Aşağıdaki durumlarda bu tutanak **DOLDURULMAYACAKTIR**. Bu durumlarda **155** veya kaza mahalli Jandarma Bölgesi ise **156** numaralı telefondan trafik zabitasına haber veriniz.

- Sürücü belgesiz motorlu araç kullanılıyorsa veya yetersiz sürücü belgesi ile motorlu araç kullanılıyorsa,
- Sürücüde yaş küçüklüğü varsa,
- Sürücüde alkol veya akıl sağlığı şüphesi varsa,
- Kazaya karışan araçlardan biri veya daha fazlası kamu kurumlarına ait ise,
- Kamu kurumlarına ait eşyada zarar meydana gelirse,
- Trafik Kazasında sadece 3 üncü kişilere ait eşyalara zarar gelirse,
- Kazaya karışan araçlardan birinin veya birkaçının trafik sigortası yok ise, (Yurtdışından gelen araçlar için düzenlenmiş Yeşilkart-Green Card belgesi de trafik sigortası yerine geçmektedir)
- Trafik kazası ölüm ve/veya yaralanma ile sonuçlanmışsa.
- Mümkün olan durumlarda araçlar kaza yerinden kaldırılmadan önce farklı açılardan fotoğrafları çekilmelidir.
- Tutanakların bir sureti fotoğraflarla beraber karşı tarafın veya kendi aracınızın trafik sigortası poliçesini tanzim eden sigorta şirketine veya kasko poliçesinden tazminat talep edilecekse aracınızın kasko sigortası poliçesini tanzim eden sigorta şirketine ulaştırılmalıdır.
- İkidenden fazla aracın karıştığı trafik kazalarında birden fazla form kullanılabilir. Bu durumda, her bir form tüm sürücüler tarafından imzalanmalıdır. İmzalar için formun alt tarafındaki boş alan kullanılabilir.

DOLDURULMASI İSTENEN BİLGİLER

- **1** ve **2** numaralı alanlara kazanın tarihi ve yerine ilişkin bilgiler yazılacaktır.
- **3** numaralı alan, varsa görgü tanıklarının irtibat bilgilerine ayrılmıştır.
- **4, 5** ve **6** numaralı alanlara sürücüye, araca ve trafik poliçesine ilişkin bilgiler yazılacaktır.
- **7** numaralı alanda yer alan kutucuklardan uygun olanı (**x**) ile işaretleyiniz. Bu alanın doldurulması zorunlu olmamasına rağmen şirketin olayı kısa sürede değerlendirmesi için önemlidir.
- **8** numaralı alan yurtdışından gelen araçlar için düzenlenmiş ve trafik sigortası yerine geçen Yeşilkart - Green Card belgesine sahip araçlar için doldurulacaktır.
- **9** numaralı alanda yer alan araç türleri üzerinde aracın ilk darbeyi aldığı yeri işaretlemeyi unutmayınız
- **10** numaralı alana çarpışma yerinin ve anının taslağını mutlaka çiziniz. Taslak üzerinde cadde ve sokak ismi belirtilmeli, aracın gittiği yön işaretlenmeli, yol çizgileri çizilmelidir. Araçlar **A** ve **B** aracı olarak işaretlenmelidir.
- **11** numaralı alana sürücüler kaza ile ilgili görüşlerini yazacaklardır. Sürücü görüşleri için **10** numaralı alanın yeterli olmadığı durumlarda görüşler beyaz bir sayfa kullanılarak tamamlanabilir. Elektronik cihazlar üzerinden Sigorta Bilgi ve Gözetim Merkezi'nin sağladığı uygulamalar üzerinden iletilen ses, video vb. dosyalar da kaza görüşü olarak yeterli olacaktır.
- **11** numaralı alanın açıklamadaki şekilde doldurulmasından sonra **12** numaralı alanın sürücüler tarafından imzalanması zorunludur.

İmzalanmayan tutanaklar geçersizdir. Ancak elektronik cihazlar üzerinden Sigorta Bilgi ve Gözetim Merkezi'nin sağladığı uygulamalar aracılığı ile elektronik ortamda doldurulan ve cihaz ekranı üzerinden imzalanan tutanaklarda geçerli sayılır.

Tutanağın doldurulmasında poliçe ile birlikte verilen örnek tutanaklardan veya <http://www.tsb.org.tr> ve <http://www.sbm.org.tr> adreslerinde yer alan örnek tutanaklardan yararlanabilirsiniz.

MADDİ HASARLI TRAFİK KAZASI TESPİT TUTANAGI

DİKKATI

- a) Kaza tespit tutanağın gerçeğe uygun şekilde düzenleniniz. Gerçeğe aykırı tutanak düzenlemek özel evrakta sahtekarlık niteliğinde olup, cezai yaptırım söz konusu olduğunda bu kişiler riski yüksek si ortalamalarak de erlendirilecek ve olıçe enlemelerinde ilksek rim u ulanaacaktır. va
- b) T utanak tanzimi için kaza yerinde beklenmesi gerekli değildir. Miimkilnse fotoğrafı çekildikten sonra araçların trafiği aksatmayacak şekilde uygun ere ekilere tutana in düzenlenmesi İmkın dahilindedir.
- c) Trafik Sigortaları Bilgi Merkezi'nin (TRAMER) kusur oranlarına yönelik bildiriminden sonra 5 gilin içerisinde değerlendirmeye etki edebilecek ilave bilgi ve belge sunulması kaydıyla, sigorta şirketlerinin kusur oranlarını tekrar değerlendirmeleri istenebilir. Bu nedenle aşağıdaki iletişim bilgilerinin doğru ve eksiksiz olarak irtılması önem arz etmektedir.

1- Kaza Tarihi	Saat	2- Kaza Yeri	İl:	Mahalle:
10/06/2014	13:10		İSTANBUL	GİĞEK MAHALLESİ
			İlçe:	Cadde:
			SİĞIRI	
			Semt:	Sokak:
			GAHRETTEPE	30. SOKAK

3- Görü Tanıkları

Adı Soyadı	Adresi	Tel No:

ARAÇ A	7- Uygun Kutulara (x) İşareti Koyunuz	ARAÇ B
4- Sürücü Bilgileri	Kırmızı ışık altında bulunmak	4- Sürücü Bilgileri
Adı Soyadı: HAKAN HARMAN	Taşıt girmez işareti bulunan karayoluna girmek	Adı Soyadı: GÖKHAN ÖZDOĞAN
T.C. Kimlik No: 127	Karşı yönden gelen trafiğin kullandığı yola girmek	T.C. Kimlik No: 135
Sürücü Belge No. Ve Sınıfı: 6006-B	Geçme yasağı (sollama yasağı) olan yerde geçiş yapmak	Sürücü Belge No. Ve Sınıfı: 1349-B
Alındığı Yer (il/ilçe): IST/SİĞIRI	Kavşakta geçiş önceliğine uymamak	Alındığı Yer (il/ilçe): ANKARA
Adres: GİĞEK MAH. 30. SK	Yetkili memurun dur işaretinde geçmek	Adres: SELAİE MAH. 2 SK
Cep Tel: 05---	Aynı istikamette ve aynı şeritte giderken önündeki araca arkadan çarpmak	Cep Tel: 05---
E-posta: hokma---	Sağa dönüş kurallarına uymamak	E-mail: ozdogan---
5- Araç Bilgileri	Sola dönüş kurallarına uymamak	5- Araç Bilgileri
Şasi No: 3CD..	Gerri manevra kurallarına uymamak	Şasi No: A7B---
Marka ve Modeli: RENAULT/2005	Geçme (sollama) kurallarına uymamak	Marka ve Modeli: FORD/2009
Plaka: 33---407	Geçiş önceliğine uymamak	Plaka: 06---5340
Kullanım Şekli: HUSUSİ	Parkeleme kurallarına uymamak	Kullanım Şekli: HUSUSİ
6- Trafik Sigortası Poliçe Bilgileri	Duraklama kurallarına uymamak	6- Trafik Sigortası Poliçe Bilgileri
Sigortalının Adı Soyadı: ALI ZEVAL	Kurallara uygun olarak park edilmiş araca çarpmak	Sigortalının Adı Soyadı: KAMIL ALGİL
Sigortalı Cep Tel: 05---		Sigortalı Cep Tel: 05---
Sigortalı e-posta: ali---		Sigortalı e-mail: kamil---
T.C. Kimlik / Vergi No: 768---	km/s	Hız Durumu
Sigorta Şirketinin Unvanı: AKA OYAK	m	Tespit edildi ise fren izi uzunluğu
Acente No: 123	8-Araç Yeşil Kart (Green Card) Belgesine Sahipse Doldurulacak Bölüm	T.C. Kimlik / Vergi No: 335---
Poliçe No: 377876	ARAÇ A	ARAÇ B
TRAMER Belge No:	Yeşil Kart No:	Yeşil Kart No:
Poliçenin Başlangıç-Bitiş Tarihi:	Ölke:	Ölke:
03/03/2014 - 03/03/2015	Pasaport No:	Pasaport No:
9- Aracın ilk darbe aldığı yer bir ok (→) ile gösteriniz.		9- Aracın ilk darbe aldığı yer bir ok (→) ile gösteriniz.

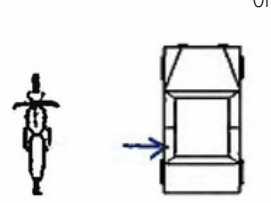
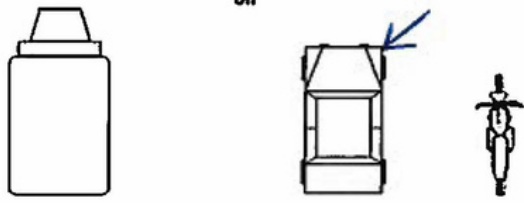
On	On
	
arka	arka

10- Çarpışma yerinin ve anının taslağını çiziniz.

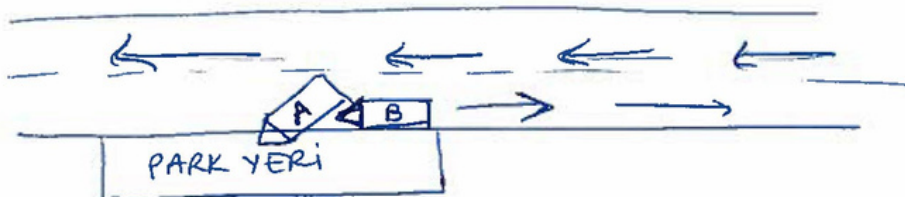

11- Sürücü görüşleri	11- Sürücü görüşleri
Kullanmakta olduğum 33-407 plakalı araçla park yerine girmekte iken,	Kullanmakta olduğum 06-5340 plakalı araçla bir anlık dikkatlikte karşı şeritte park yerine girmekte olan 33-407 plakalı araçla çarpışma yerinde çarpıştım.
12- Araç A Sürücüsünün İmzası:	12- Araç B Sürücüsünün İmzası:
HAKAN HARMAN	GÖKHAN ÖZDOĞAN

MADDİ HASARLI TRAFİK KAZASI TESPİT TUTANAĞI

DİKKAT!

a) Kaza tespit tutanağını gerçeğe uygun şekilde düzenleyiniz. Gerçeğe aykırı tutanak düzenlemek özel evrakta sahtekarlık niteliğinde olup, cezai yaptırım söz konusu olduğu gibi, bu kişiler riski yüksek sigortalı olarak değerlendirilecek ve poliçe yenilemelerinde yüksek prim uygulanacaktır.

b) Tutanak tanzimi için kaza yerinde beklenmesi gerekli değildir. Mümkünse fotoğrafı çekildikten sonra araçların trafiği aksatmayacak şekilde uygun bir yere çekilerek, tutanağın düzenlenmesi imkân dahilindedir.

c) Trafik Sigortaları Bilgi Merkezi'nin (TRAMER) kusur oranlarına yönelik bildiriminden sonra 5 gün içerisinde değerlendirmeye etki edebilecek ilave bilgi ve belge sunulması kaydıyla, sigorta şirketlerinin kusur oranlarını tekrar değerlendirmeleri istenebilir. Bu nedenle aşağıdaki iletişim bilgilerinin doğru ve olarak girilmesi önem arz etmektedir.

1- Kaza Tarihi	Saat	2-Kaza Yeri	İl:	Mahalle:
			İlçe:	Cadde:
			Semt:	Sokak:

3-Görgü Tanıkları Adı	Adresi	Tel No:
Soyadı		

A		7- Uygun Kutulara (X) İşareti Koyunuz		B	
ARAÇ A		Kırmızı ışık ihlalinde bulunmak		ARAÇ B	
4- Sürücü Bilgileri		Taşıt giremez işareti bulunan karayoluna girmek		4- Sürücü Bilgileri	
Adı Soyadı:		Karşı yönden gelen trafiğin kullandığı yola girmek		Adı Soyadı:	
T.C. Kimlik No:		Geçme yasağı (sollama yasağı) olan yerde geçiş yapmak		T.C. Kimlik No:	
Sürücü Belge No. Ve Sınıfı:		Kavşakta geçiş önceliğine uymamak		Sürücü Belge No. Ve Sınıfı:	
Alındığı Yer (il/İlçe):		Yetkili memurun dur işaretinde geçmek		Alındığı Yer (il/İlçe):	
Adres:		Aynı istikamette ve aynı şeritte giderken önündeki araca arkadan çarpmak		Adres:	
Cep Tel:		Sağa dönüş kurallarına uymamak		Cep Tel:	
E-posta:		Sola dönüş kurallarına uymamak		E-posta:	
5- Araç Bilgileri		Geri manevra kurallarına uymamak		5- Araç Bilgileri	
Şasi No:		Geçme (sollama) kurallarına uymamak		Şasi No:	
Marka ve Modeli:		Geçiş önceliğine uymamak		Marka ve Modeli:	
Plaka:		Parketme kurallarına uymamak		Plaka:	
Kullanım Şekli:		Duraklama kurallarına uymamak		Kullanım Şekli:	
6- Trafik Sigortası Poliçe Bilgileri		Kurallara uygun olarak park edilmiş araca çarpmak		6-Trafik Sigortası Poliçe Bilgileri	
Sigortalının Adı Soyadı:				Sigortalının Adı Soyadı:	
Sigortalı Cep Tel:				Sigortalı Cep Tel:	
Sigortalı E-posta:				Sigortalı E-posta:	
T.C. Kimlik / Vergi No:	km/s	Hız Durumu	km/s	T.C. Kimlik / Vergi No:	
Sigorta Şirketinin Unvanı:	m	Tespit edildi ise fren izi uzunluğu	m	Sigorta Şirketinin Unvanı:	
Acente No:	8-Araç Yeşil Kart (Green Card) Belgesine Sahipse Doldurulacak Bölüm			Acente No:	
Poliçe No.:	ARAÇ A ARAÇ B			Poliçe No.:	
TRAMER Belge No:	Yeşil Kart No :	Yeşil Kart No :		TRAMER Belge No:	
Poliçenin Başlangıç-Bitiş Tarihi:	Ülke :	Ülke :		Poliçenin Başlangıç-Bitiş Tarihi:	
	Pasaport No :	Pasaport No :			

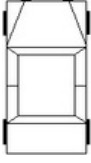
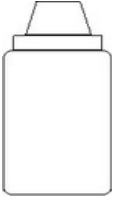
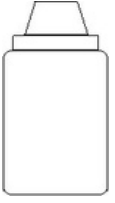
9- Aracın ilk darbe aldığı yeri bir ok (→) ile gösteriniz.	ön	9- Aracın ilk darbe aldığı yeri bir ok (→) ile gösteriniz.	ön
			
	arka		arka

10- Çarpışma yerinin ve anının taslağını çiziniz.

11- Sürücü görüşleri	11- Sürücü görüşleri
12- Araç A Sürücüsünün İmzası	12- Araç B Sürücüsünün İmzası